

KARL ZERWEVA FELLBACH, UNTERTÜRNEIMERSTRASSE 147  
 AUFSTOCKUNG DES ANBAUES

**Baurechtlich  
 genehmigt**  
 am 11. Jan. 1957  
 Stadt Fellbach  
 Bürgermeisterrat

OBERGESCHOSS 1:100

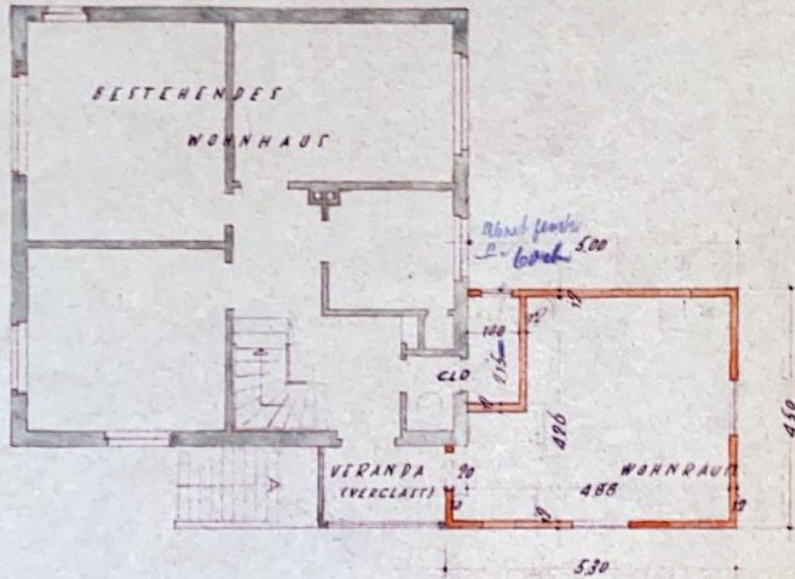

**Baurechtlich  
 genehmigt**  
 am 11. Jan. 1957  
 Stadt Fellbach  
 Bürgermeisterrat

QUERSCHNITT 1:100

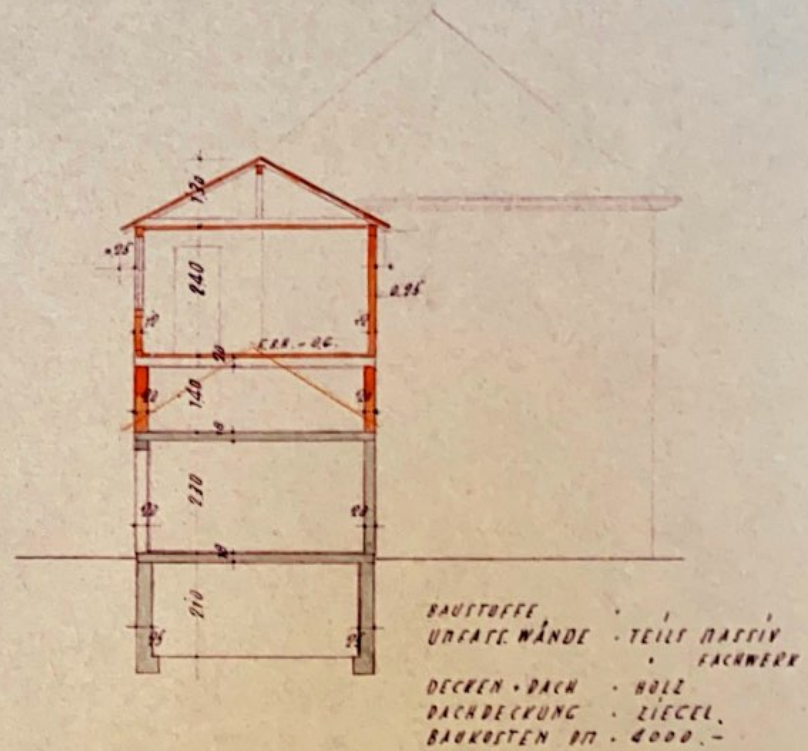

ANERKANNT  
 DER BAUHERR -  
*Karl Zerweva*

GEFERTIGT, STUTTGART DEN 20.12.56.  
 DER ARCHITECT -  
*Otto Ullig*

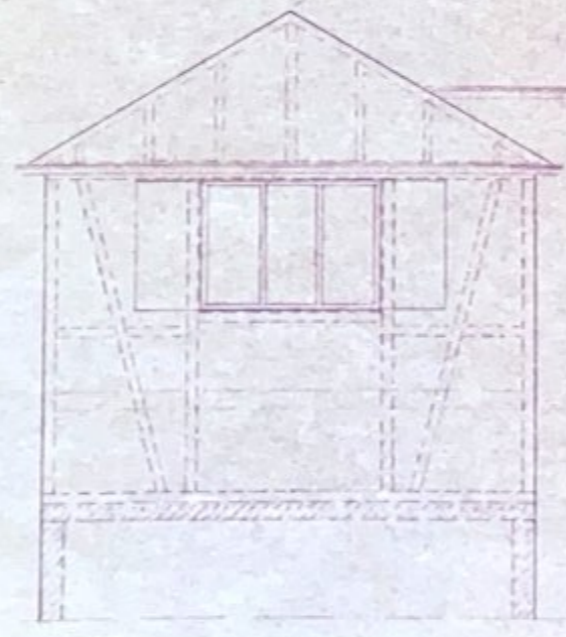
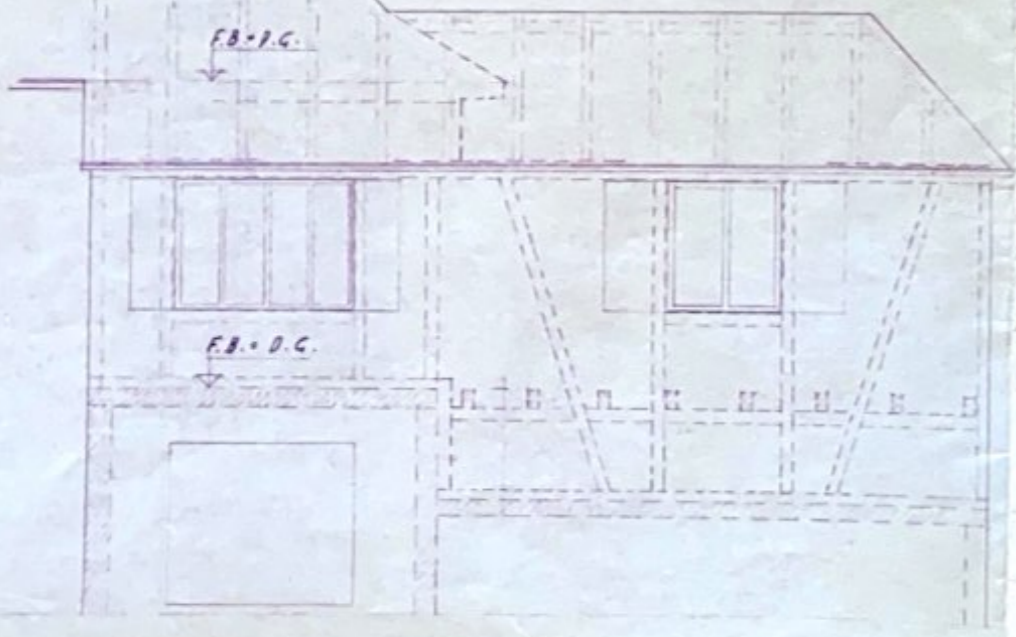
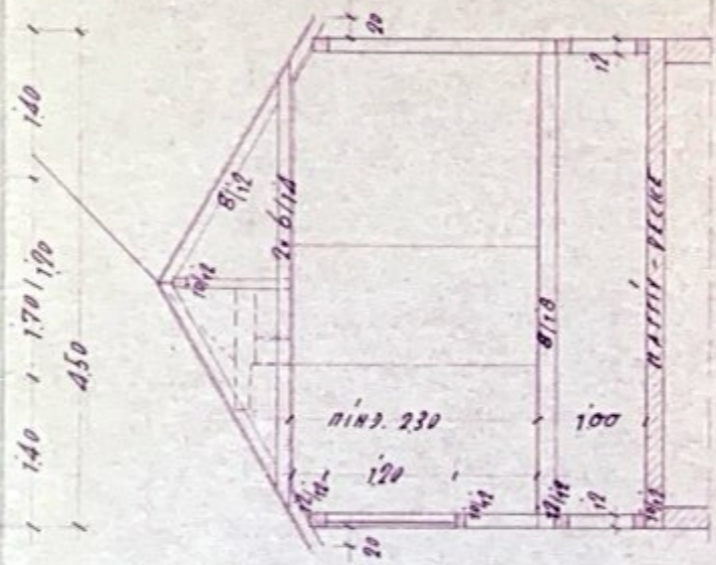
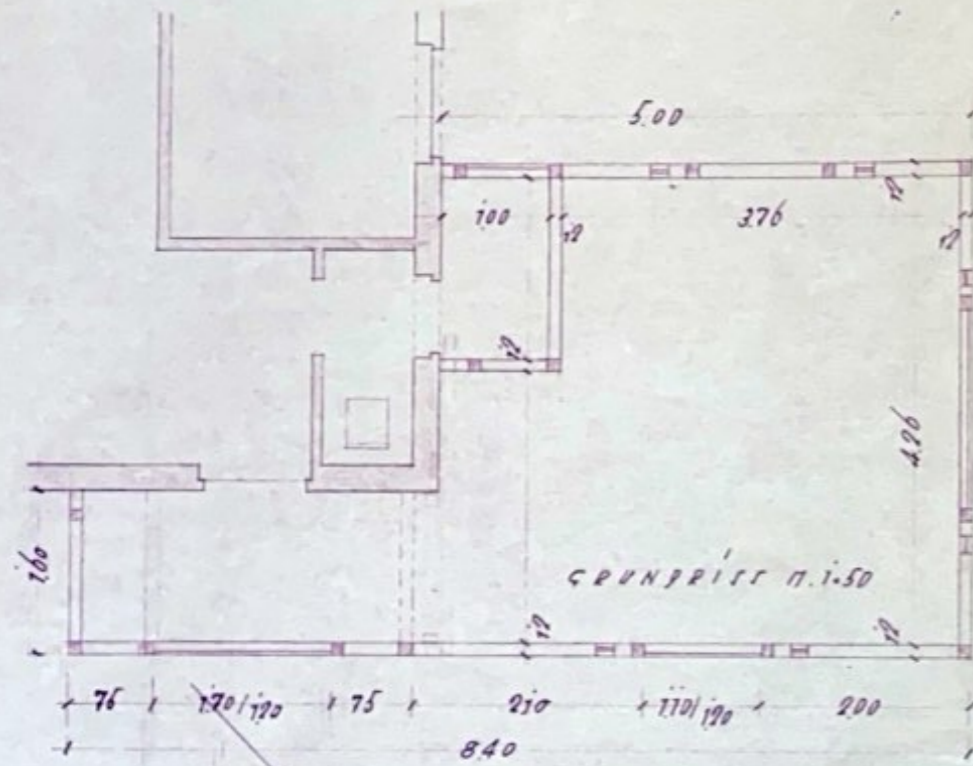

VARL ZERNIKH UNTERTÜRNEINERTP. 147  
AUFSTOCKUNG DES ANBAUS

GEFERTIGT, ST. ROTENBERG, DEN 27. 3. 57.

Ott Uley

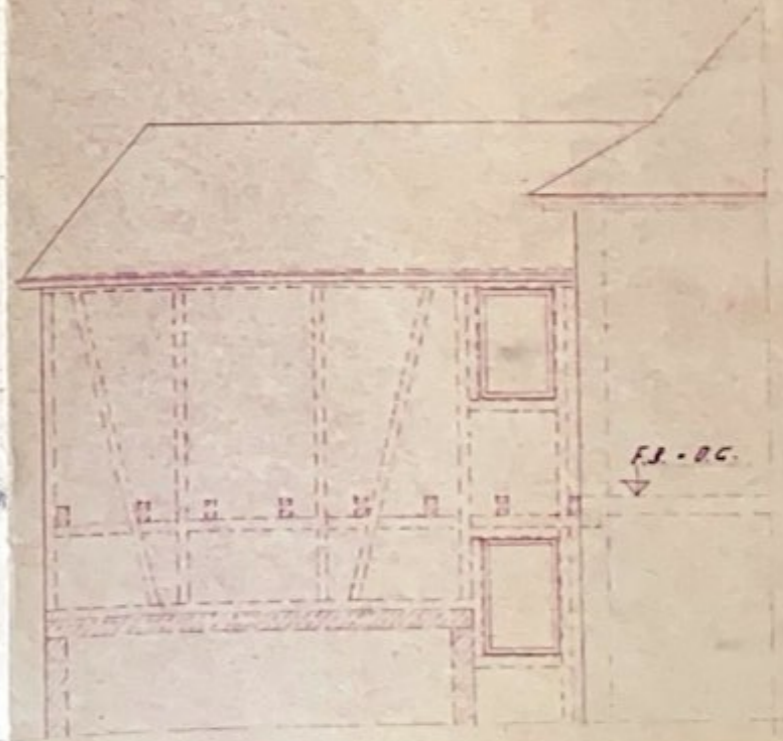

KADL ZERWEKH FELLBACH, UNTERTÜRKHEIMERSTRASSE 147

AUFSTOCKUNG DES ANBAUS

Baurechtlich  
genehmigt  
am 11. Jan. 1957  
Stadt Fellbach  
Bürgermeisteramt

SÜD-WEST-SEITE 1:100



DV. 025

ANERKANNT  
DER BAUHERR

Karl Zerwekh

Baurechtlich  
genehmigt  
am 11. Jan. 1957  
Stadt Fellbach  
Bürgermeisteramt

SÜD-OST-SEITE 1:100

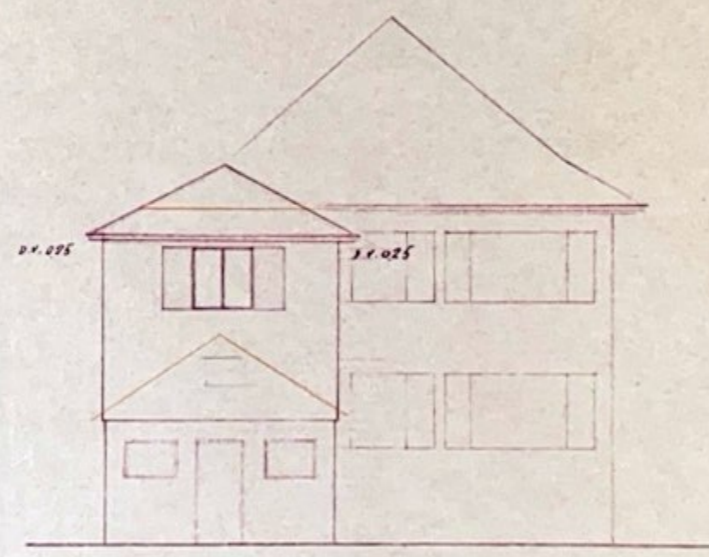

DV. 025

DV. 025

Baurechtlich  
genehmigt  
am 11. Jan. 1957  
Stadt Fellbach  
Bürgermeisteramt

NORD-OST-SEITE 1:100

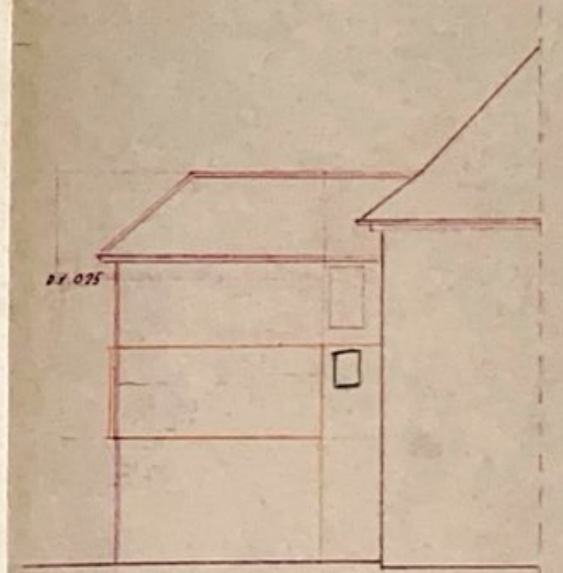

DV. 025

GEZEICHNET, STUTGART DEN 20. 12. 56.  
DER ARCHITECT -

Otto Ullig

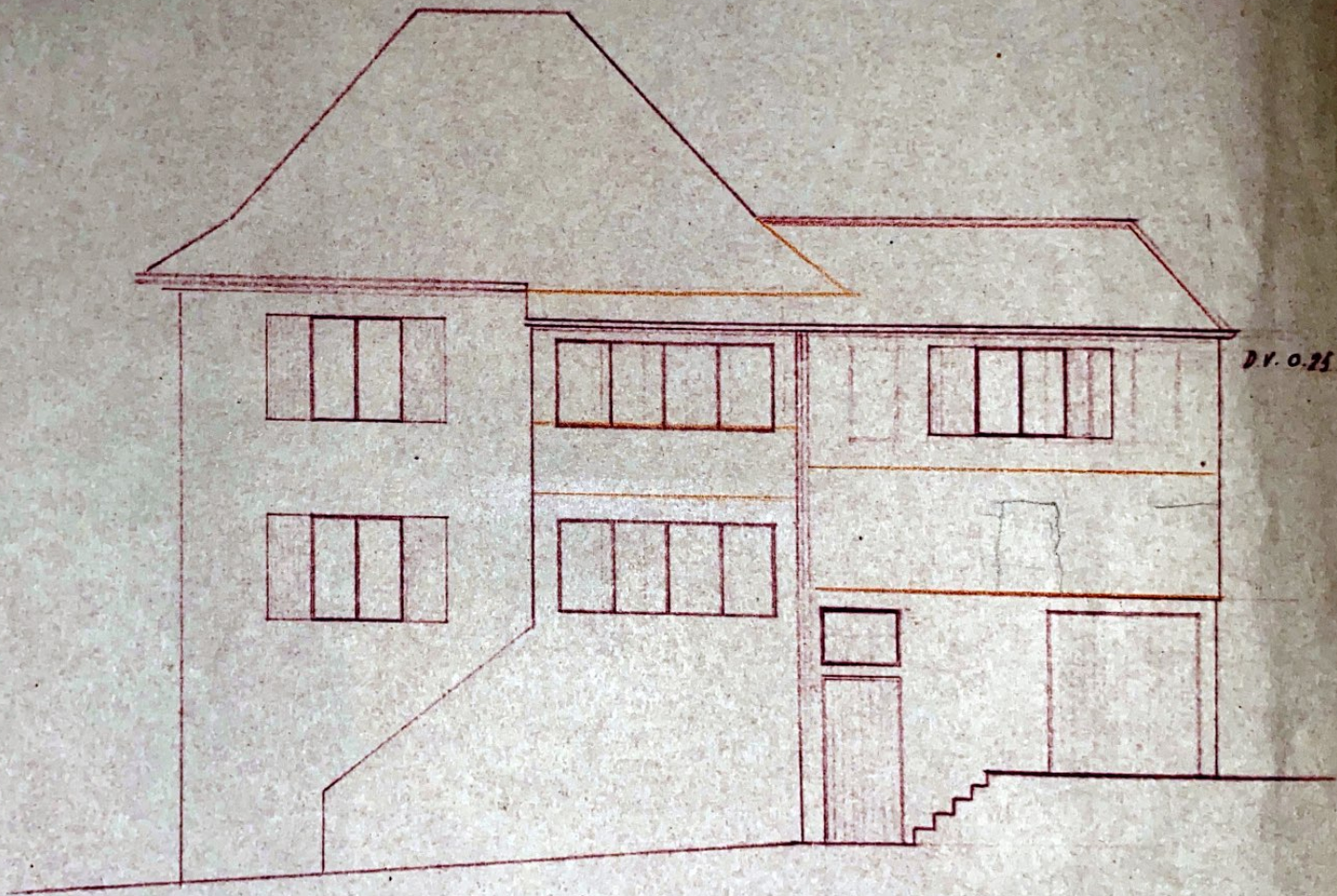

D.V. 0.25

ANERKANNT  
DER BAUHERR

# LAGEPLAN

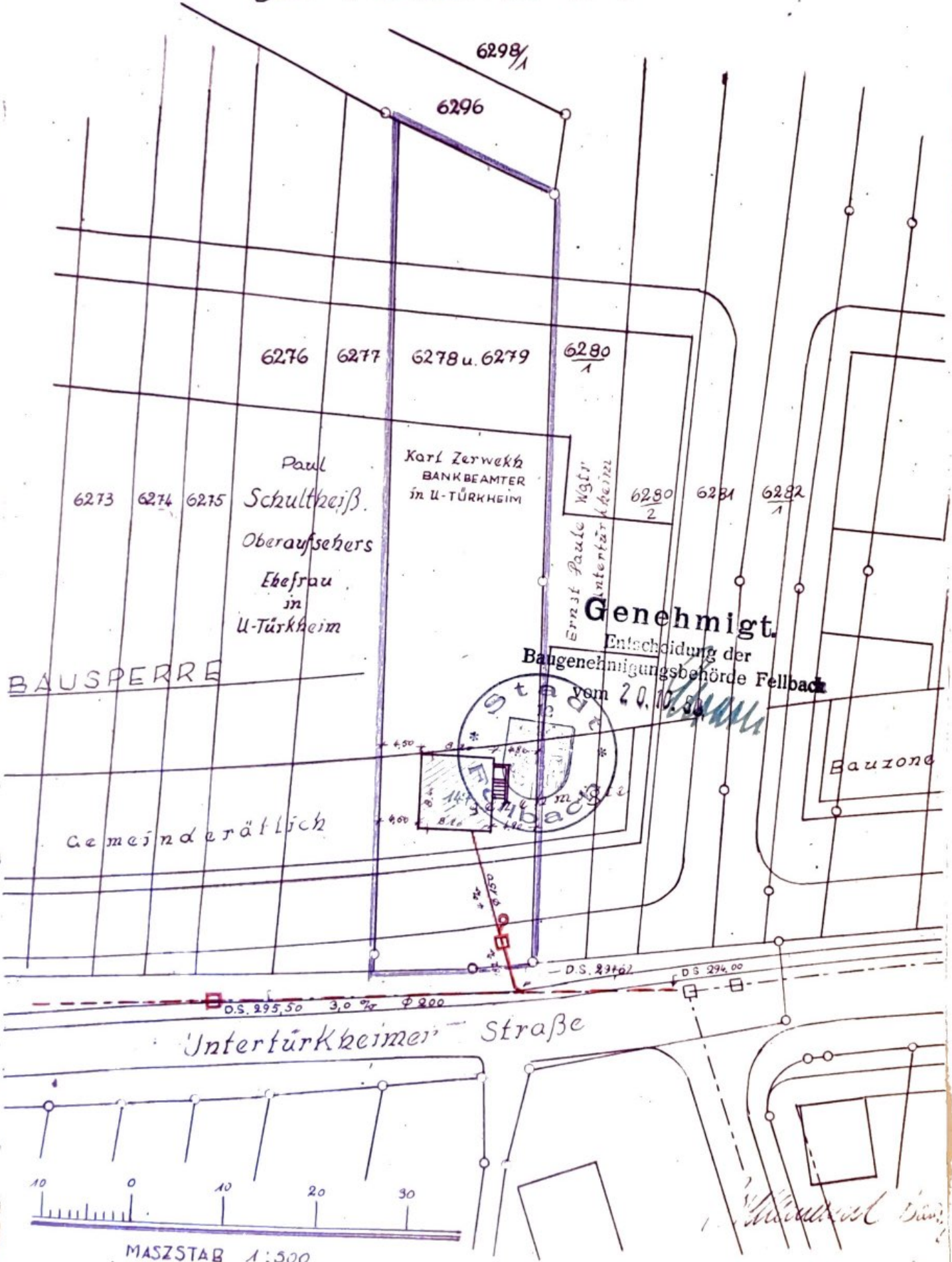

ENTWÄSSERUNGSPLAN FÜR DAS WOHNHHAUS VON  
HEINRICH KARL ZERWEKE, FELLBACH-UNTERTÜRHEIMERSTR. 117

M = 1:100

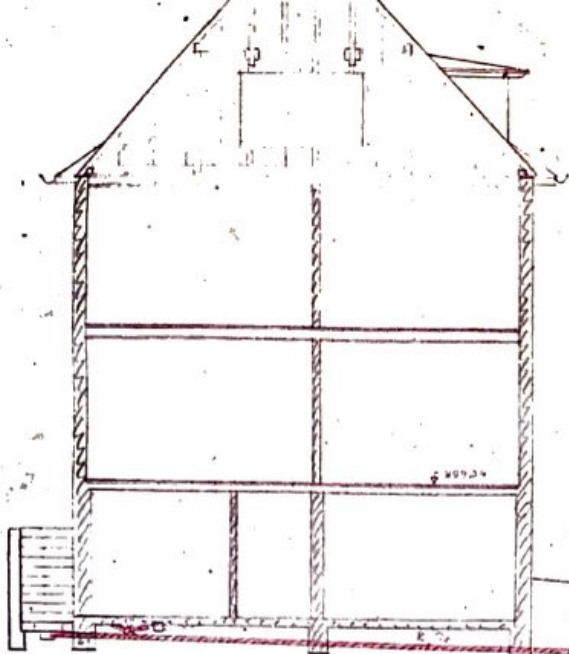

SCHNITT

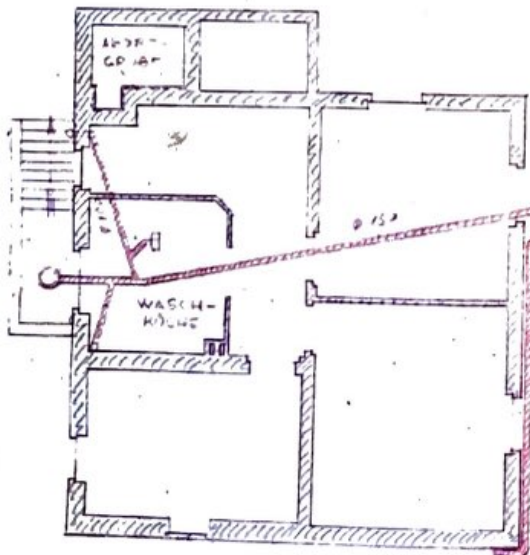

UNTERE EBCSS



**Genehmigt.**  
 Entscheidung der  
 Baugenehmigungsbehörde Fellbach  
 vom 20.10.50

GREUTERTÜRHEIM JAN. 50  
 BAUING. *W. Müller* IN FA. SCHEYING u. Co.



# LAGEPLAN

Oberamt Waiblingen  
Gemeinde }  
Markung } Fellbach

Nord.

~~Anw. Nr. Karl Zerwekh, Bankbeamter, U-Türkheim, Rote Str 36  
beabsichtigt auf P.Nr. 6278 u. 6279 des GdH. Zerwekh ein  
Wohnhaus zu erstellen.~~

Das unerlaubte Kopieren dieses  
Lageplans wird auf Grund der Be-  
stimmungen des Reichsgesetzes  
betr. den Schutz des geistigen  
Eigentums, Regbl. No. 1 v. J. 18  
gerichtlich verfolgt.

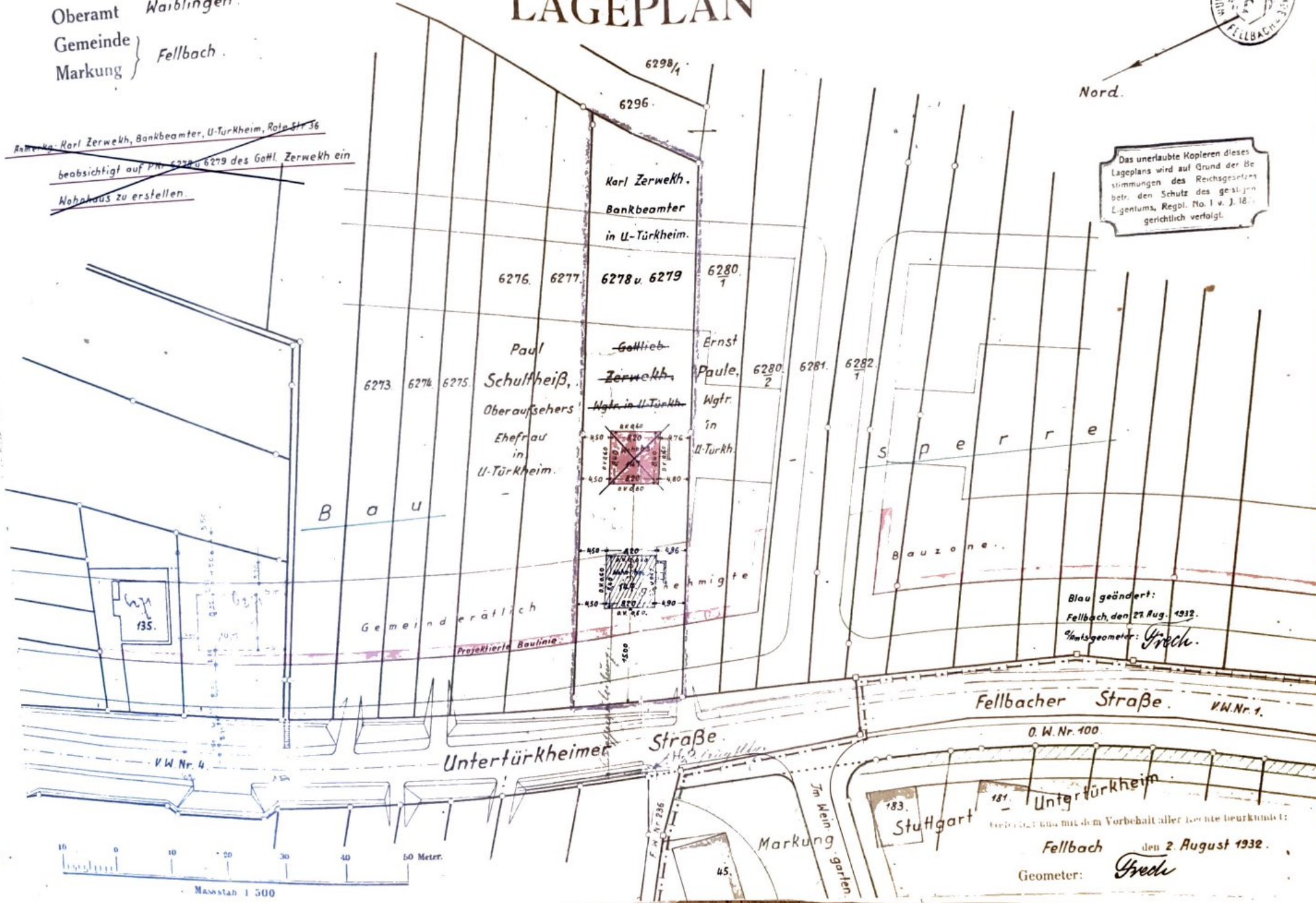

Blau geändert:  
Fellbach, den 27. Aug. 1932.  
Amtsgeometer: *Frech*.

Fellbacher Straße. V.W. Nr. 1.

Untertürkheimer Straße.

O. W. Nr. 100

Stuttgart 183. Unter Türkheim 181.  
Fellbach den 2. August 1932.

Geometer: *Frech*



Maßstab 1:500

- Einfamilienhaus - Karl Zornitz, breslauer. Bauhandwerk, Fallbr. Untereichheim



Rückseite



1.58  
2.86  
4.44

Obenansicht

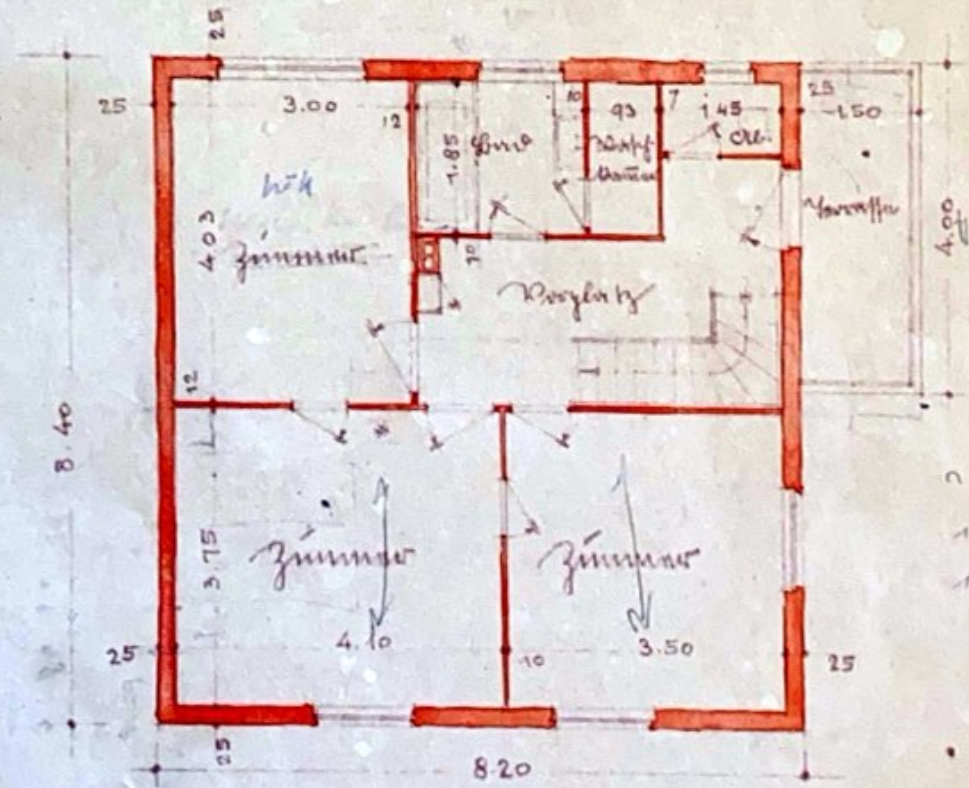

2.68  
1.25  
1.45

St. 1: 100

Karl Zornitz

Offenst. Thyt. Untereichheim, 21.7.32

J. Wagners  
Gezeichnet



Einseitig einseitig - Einzelgewölbe, breiten Bauweise, Fallbau - Aufwandsmäßig.

Schnitt m - b

Grundfläche ca 12000 - qd

Grundstruktur:

Aufbauweise: Beton im Dachstuhl  
 Stufenbauweise; Ziegel im Zwicklauf

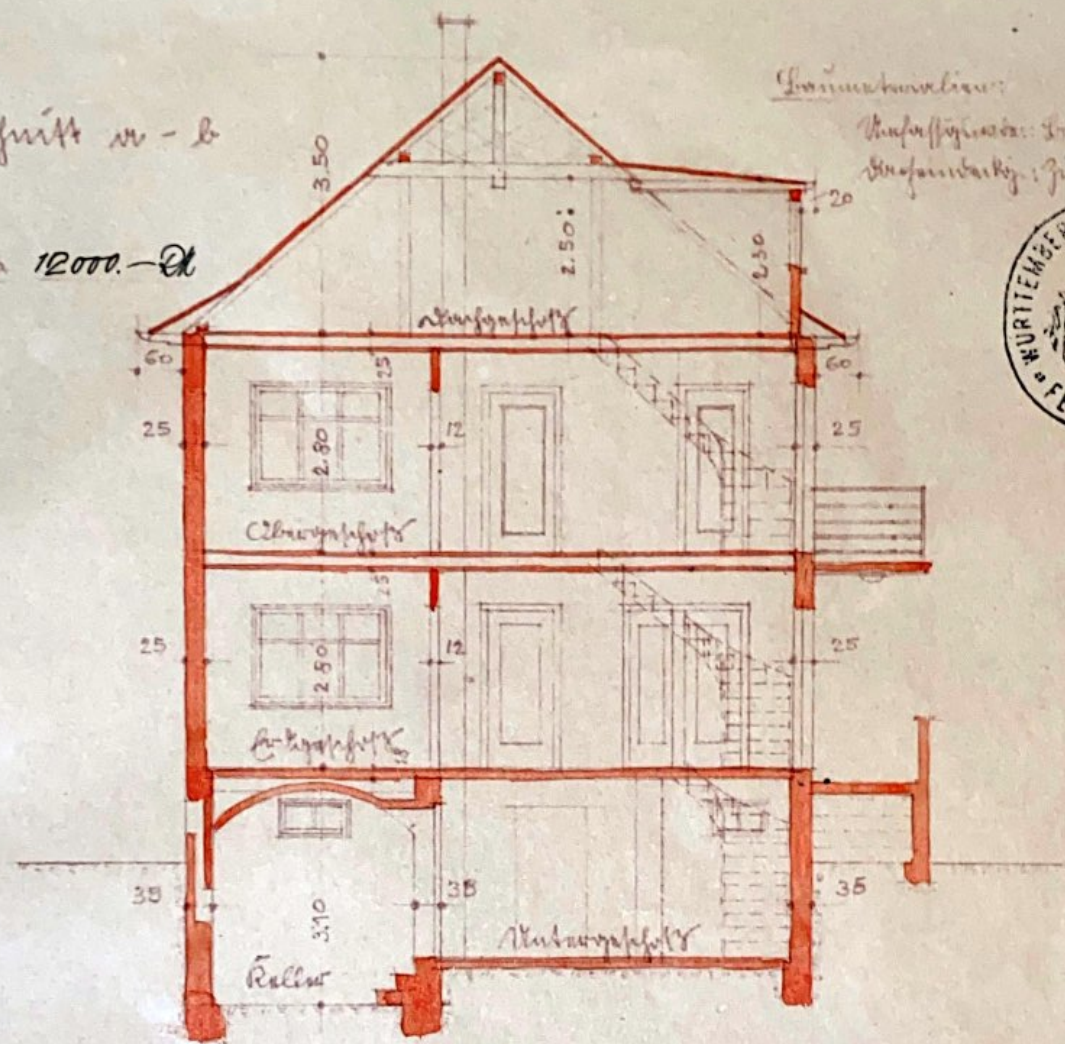

1. Stock

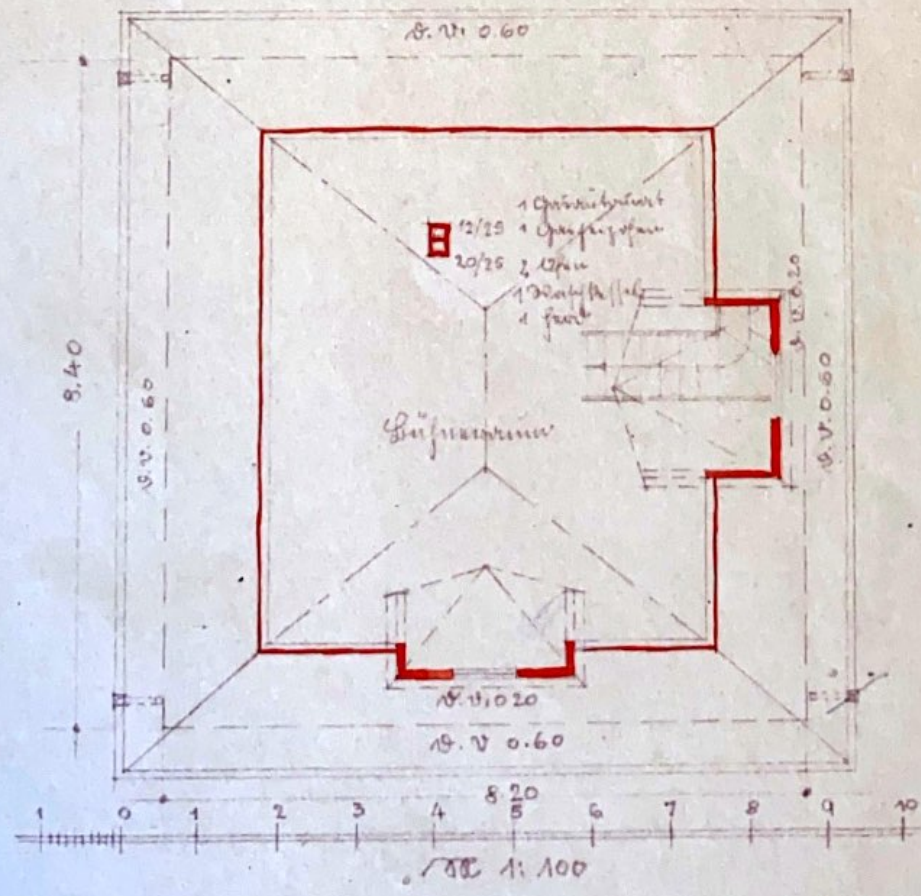

Architekt:

Karl Lenz

Gezeichnet: Stgt. - Aufwandsmäßig, 21. 7. 32.

J. Wagner

~ Familienhaus ~ Carl Zornhoff, excellent. Bauherrschaft, Fellbach, Ulm-Bezirk



Unterschiedsplan

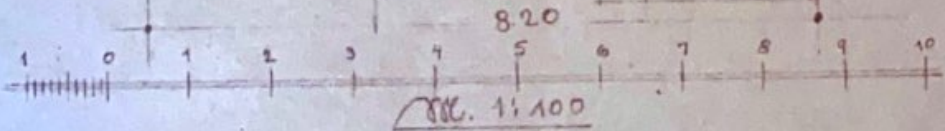
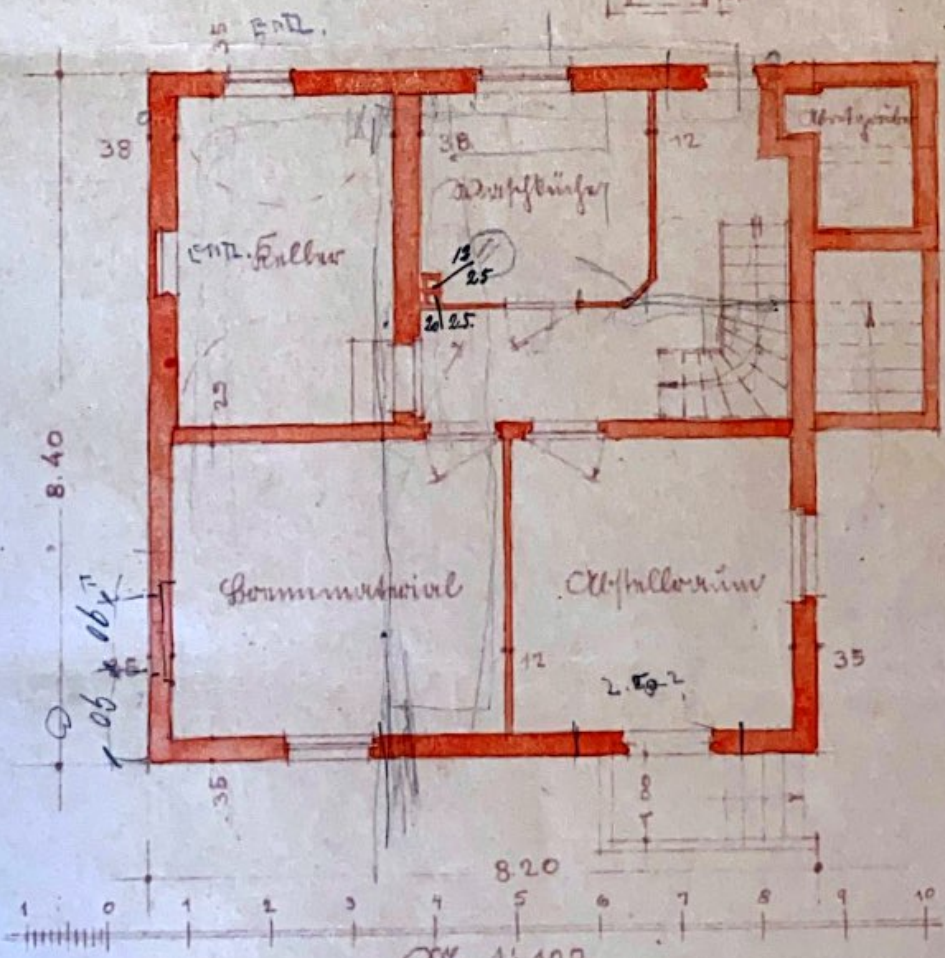

Ansicht:

Carl Zornhoff

Gezeichnet: Archt. Ulm-Bezirk, 21. 7. 32.

J. Wagner  
Fellbach

Einfamilienhaus - Karl Zornitzky, bawolln. Muthbachwies, Zellberg - Muthbachwies.



Raiffe Kolonade

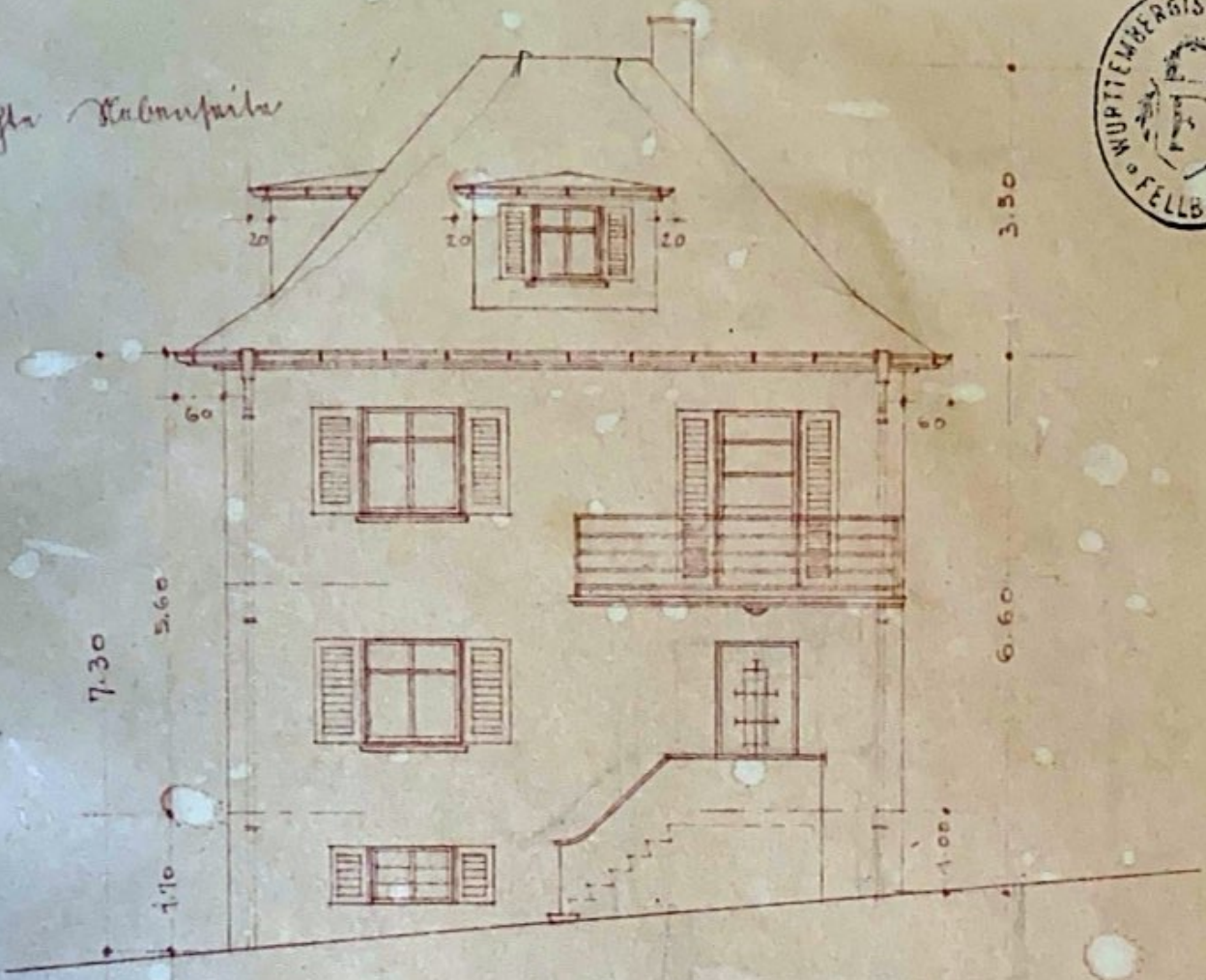

Grundriss

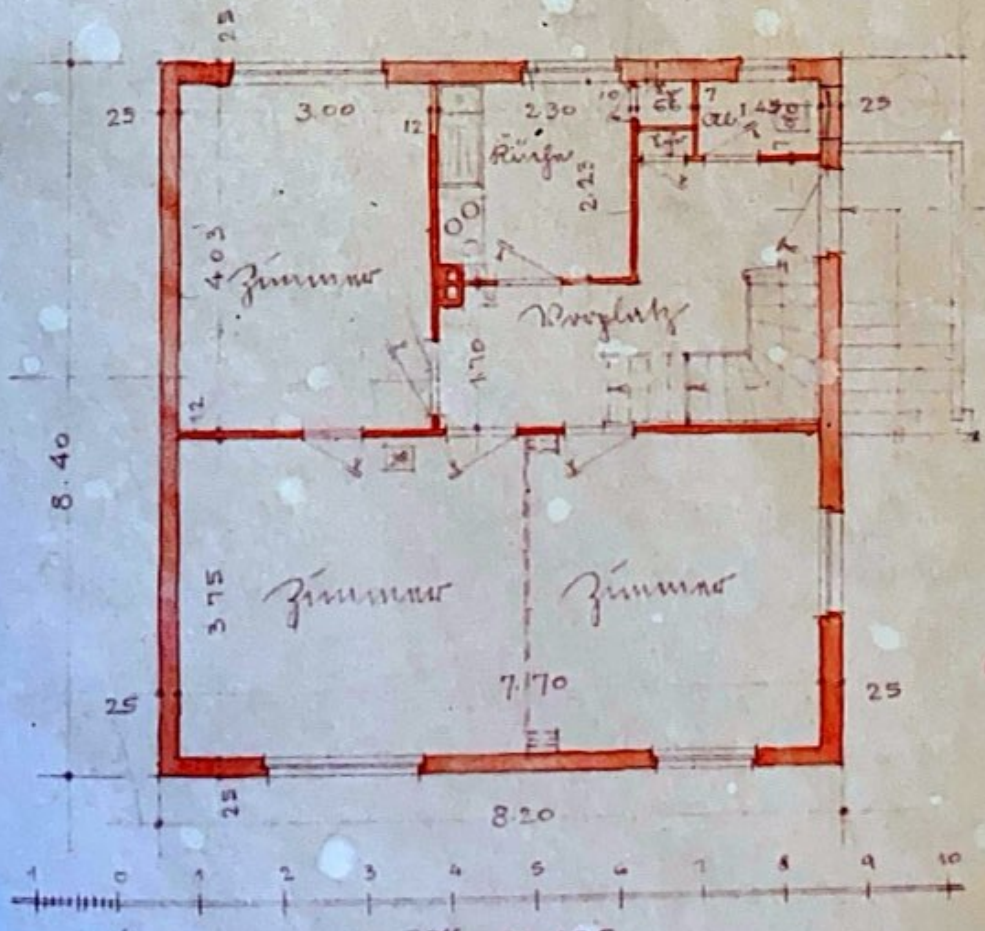

1886. 1:100

Architekt.

Karl Zornitzky

Gefördert durch: Stadt - Muthbachwies, 21. 7. 1886

L. Wagner  
Baumeister

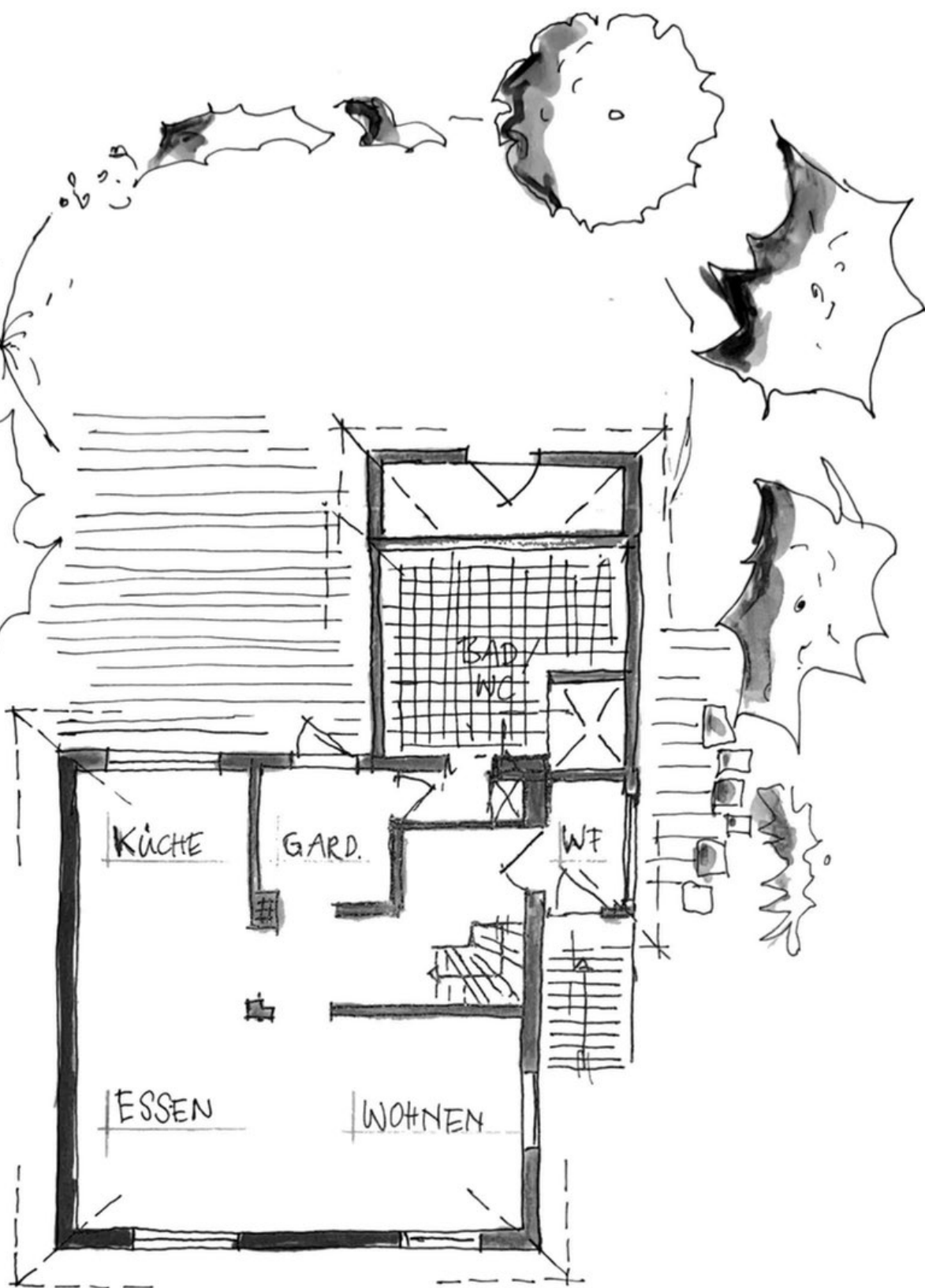

FELLBACH

UNTERTÜRKHEIMER STR. 147

EG 1:100

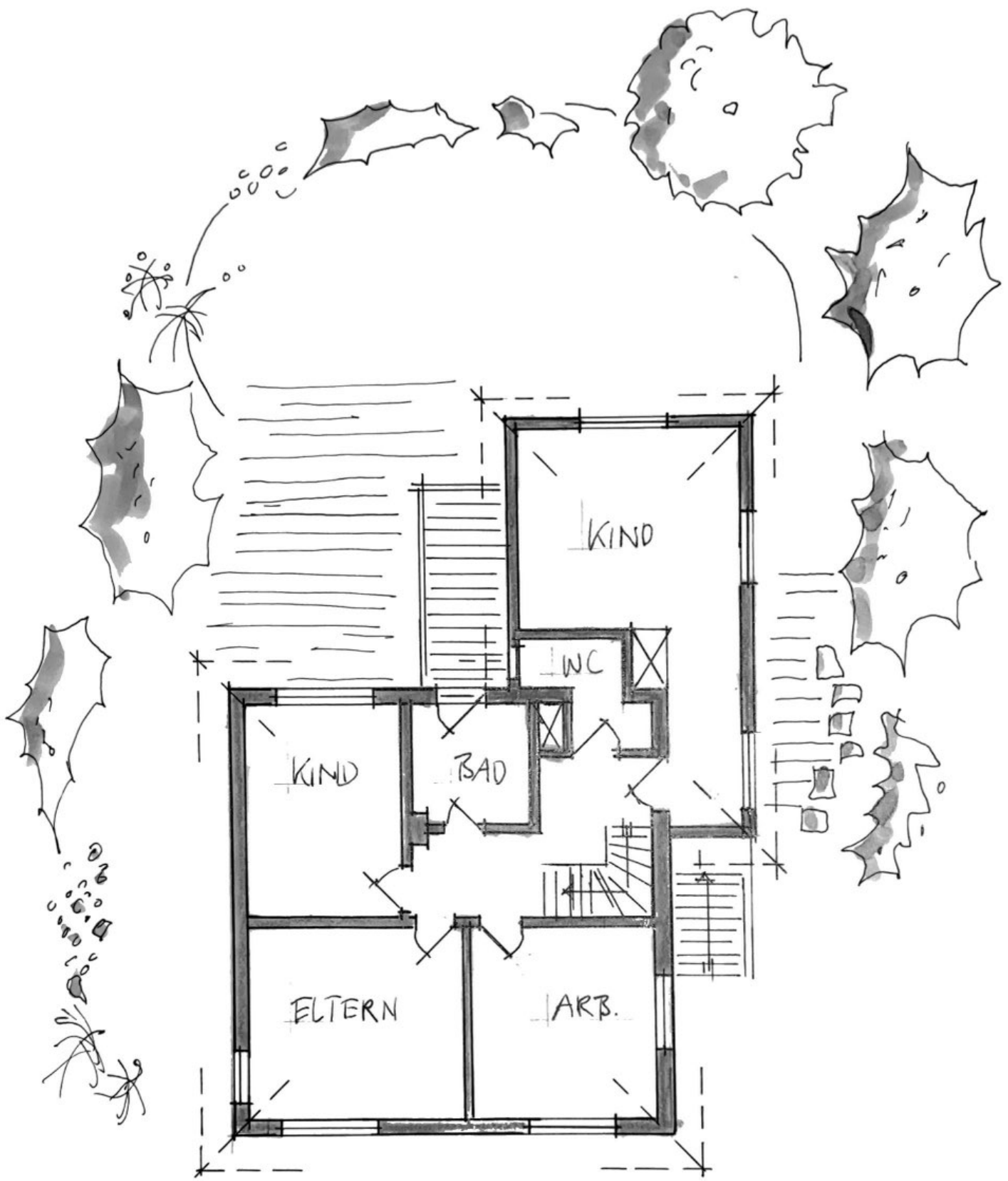

FELLBACH

UNTERTÜRKHEIMER STR. 147

OG M 1:100